



**GALATASARAY ÜNİVERSİTESİ**

**2011 YILI  
KURUMSAL MALİ DURUM VE  
BEKLENTİLER RAPORU**



## GALATASARAY ÜNİVERSİTESİ 2011 YILI KURUMSAL MALİ DURUM VE BEKLENTİLER RAPORU

6091 sayılı 2011 yılı Merkezi yönetim bütçe kanunu 31 Aralık 2010 tarihli 27802 mükerrer sayılı resmi gazetede yayınlanarak 01.01.2011 tarihinden itibaren yürürlüğe girmiştir.

Üniversitemize Bütçe kanunu ile 2011 yılında hazine Yardımı (Cari ) 29.069.000 TL. hazine Yardımı (Sermaye) 6.800.000. TL. Öz gelir 8.384.000 TL. ( 270.000. TL. Taşınmaz Mal Kira Geliri, -60.000 TL. Döner Sermaye - 110.000 TL İkinci Öğretim MYO Geliri –Tezli ve Tezsiz Yüksek Lisans Geliri 4.480.000 TL.- Örgün ve yaygın Öğretimden Elde Edilen Gelirler 2.999.000 TL. – Üniversitemizin Diğer Gelirleri 65.000.TL. ) karşılığı olmak üzere ve ayrıca net finansman olarak 215.000.TL. birlikte Üniversitenin 2011 ödeneği olarak 44.468.000.TL. tahsis edilmiştir.

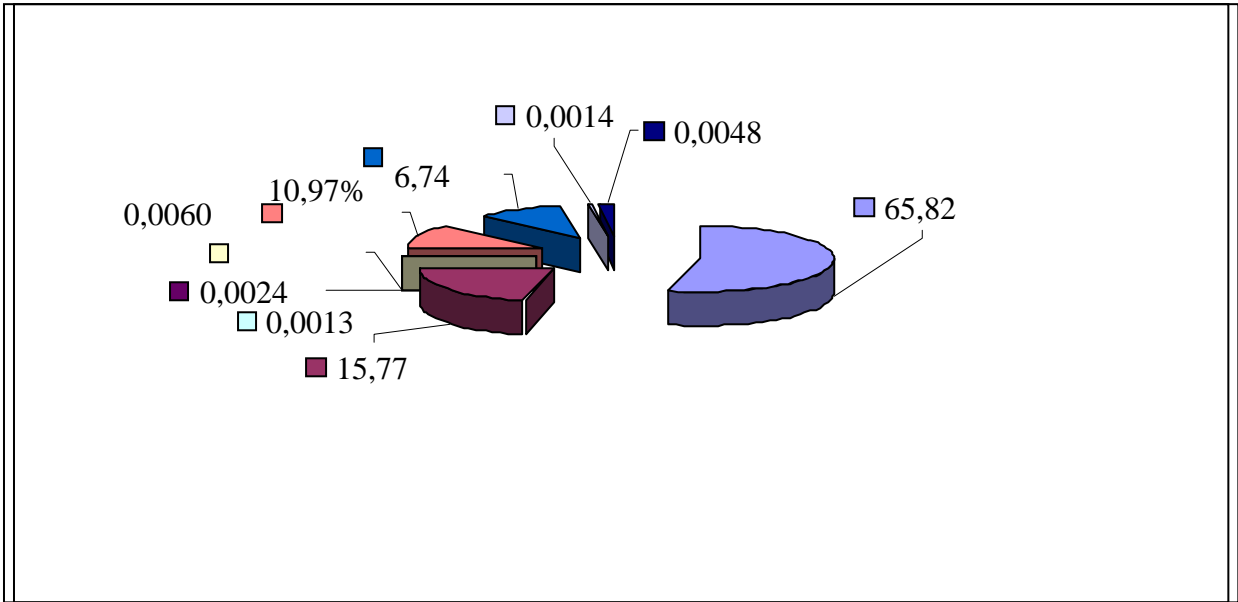

Income Source	%	Amount (TL)	Unit
Hazine Yardımı ( Cari )	%	65,82	29.269.000 TL.
Hazine Yardımı ( Sermaye )	%	15,77	6.800.000 TL.
Taşınmaz Mal Kira Geliri	%	0,0060	270.000 TL.
Döner Sermaye Payı	%	0,0013	60.000 TL.
İkinci Öğretim MYO Geliri	%	0,0024	110.000 TL.
Tezli ve Tezsiz Yüksek Lisans Geliri	%	10,97	4.880.000 TL.
Örgün ve Yaygın Öğretimden Elde Edilen Gelirler	%	6,74	2.999.000 TL.
Üniversitemizin Diğer Gelirleri	%	0,0014	65.000 TL.
Net Finansman	%	0,0048	215.000 TL.

# 1. OCAK – HAZİRAN 2010-2011 DÖNEMİ BÜTÇE UYGULAMA SONUÇLARI

## A. Bütçe Gideri

### 01. Personel Giderleri

2010 yılının ilk altı ayında 9.124.637 TL. gider gerçekleşirken 2011 yılının ilk altı ayında % 16 oranında artışla 10.584.472 TL. olarak gerçekleşmiştir. Bu tertibe ilişkin gerçekleşme oranı 2010 yılının ilk altı ayına ilişkin % 52,40'dır 2011 yılının ilk altı ayına ilişkin ise % 50,90 'dır

### 02. Sosyal Güvenlik Kurumlarına Devlet Primi giderleri

2010 yılının ilk altı ayında 1.477.141 TL. gider gerçekleşirken 2011 yılının ilk altı ayında % 12,68 oranında artışla 1.664.378 TL. olarak gerçekleşmiştir. Bu tertibe ilişkin gerçekleşme oranı 2010 yılının ilk altı ayına ilişkin % 52,34'dür 2011 yılının ilk altı ayına ilişkin ise % 52,72 'dir

### 03.Mal ve Hizmet Alım Giderleri

2010 yılının ilk altı ayında 2.016.136.TL. gider gerçekleşirken 2011 yılının ilk altı ayında % 43,70 oranında artışla 2.897.190 TL. olarak gerçekleşmiştir. Bu tertibe ilişkin gerçekleşme oranı 2010 yılının ilk altı ayına ilişkin % 38,91'dir 2011 yılının ilk altı ayına ilişkin ise % 27,58 'dir

### 05. Cari Transferler

2010 yılının ilk altı ayında 1.309.104 TL. gider gerçekleşirken 2011 yılının ilk altı ayında % 181,16 oranında artışla 3.680.715 TL. olarak gerçekleşmiştir. Bu tertibe ilişkin gerçekleşme oranı 2010 yılının ilk altı ayına ilişkin % 46,37'dir 2011 yılının ilk altı ayına ilişkin ise % 115,49 'dur

Bu artışın sebebi Bilimsel Araştırma Projesi ödeneklerinin 03. Mal ve Hizmet Alımları giderlerinden 05. Cari Transferlere aktarılması ve Cari Transferlerden de emanet hesaplarına alınarak kullanılmasından dolayı 3.680.715 TL. ödenek Cari Transferlerde harcama olarak görülmektedir.

### 06. Sermaye Giderleri

2010 yılının ilk altı ayında 5.357.669 TL. gider gerçekleşirken 2011 yılının ilk altı ayında % -62,27 oranında azalışla 2.021.656 TL. olarak gerçekleşmiştir. Bu tertibe ilişkin gerçekleşme oranı 2010 yılının ilk altı ayına ilişkin % 41,33'dür 2011 yılının ilk altı ayına ilişkin ise % 28,88 'dir

## 2011 YILI İLK ALTI AYLIK BÜTÇE UYGULAMA SONUÇLARI

### GALATASARAY ÜNİVERSİTESİ

#### 2011 YILI İLK ALTI AYLIK ÖDENEKLERİN HARCANMA TABLOSU

FONKSİYONEL KOD	AÇIKLAMA	BAŞLANGIÇ ÖDENEĞİ	SERBEST ÖDENEĞİ	GERÇEKLEŞEN HARCAMA	HARCAMA ORANI (%)
01	PERSONEL GİDERLERİ	20.796.000	11.196.867	10.584.472	50,90
02	SOSYAL GÜVENLİK KURUMU DEVLET PİR.	3.157.000	1.735.610	1.664.378	52,72
03	MAL VE HİZMET ALIM GİDERLERİ	10.503.000	5.024.886	2.897.190	27,58
05	CARİ TRANSFER	3.187.000	4.439.000	3.680.715	115,49
06	SERMAYE GİDERLERİ	7.000.000	4.390.000	2.021.656	28,88
	GENEL TOPLAM	44.643.000	26.786.363	20.848.411	46,70

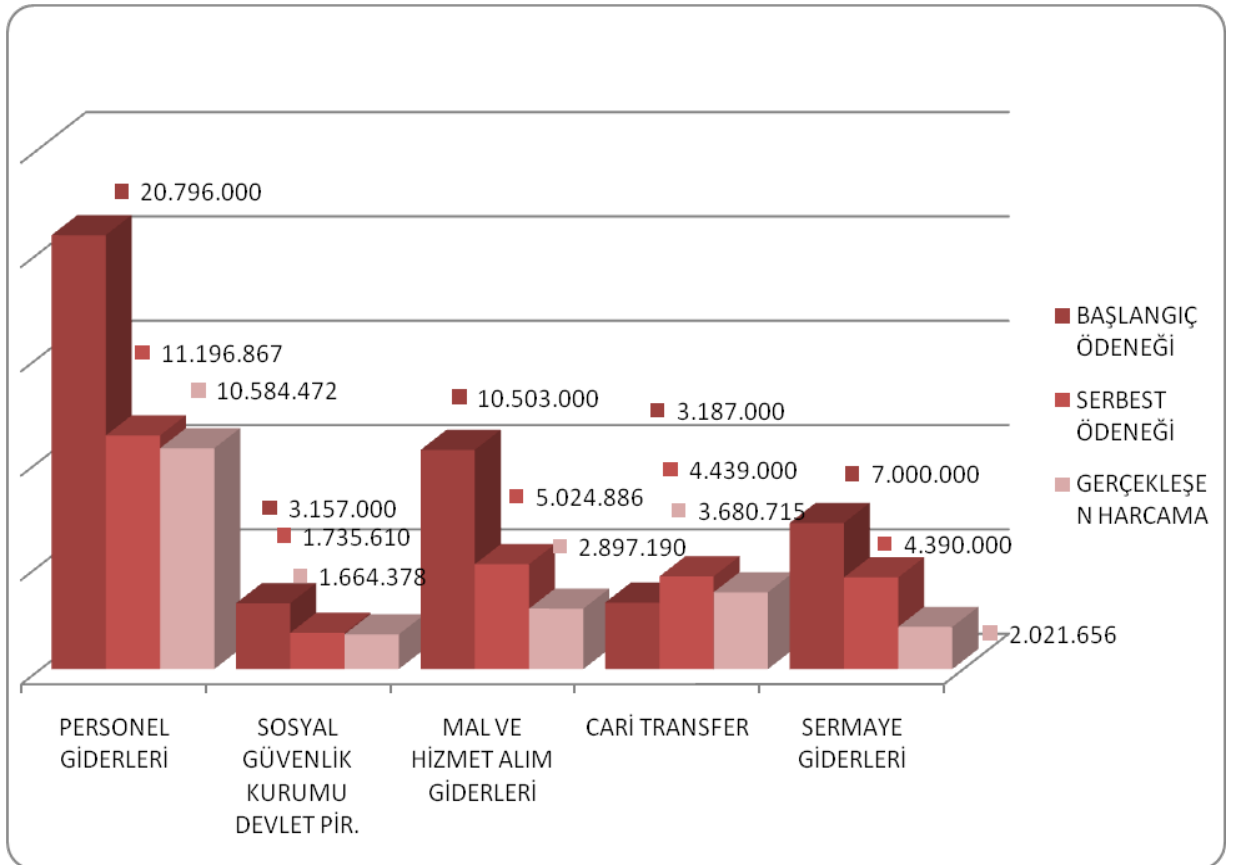

Galatasaray Üniversitesi'nin 2011 yılı Bütçesi 44.643.000 TL. Yukarıdaki tablodan'da anlaşılacağı üzere ilk altı aylık dönemde gerçekleşen harcama toplamı 20.848.411 TL. dir

Bir önceki yılda ise yılın ilk altı aylık döneminde yapılan harcamaların toplamı 19.284.687 TL. harcanmıştır. Bu sebeple 2010 ve 2011 yılları arasında harcanma oranlarına bakıldığında % 8,11 oranında artış olmuştur.

Birinci altı aylık dönemde yıllık hedeflenen gider gerçekleşmesi % 46,70 oranında gerçekleşmiştir.

## **B. Bütçe Gelirleri**

### **03. Teşebbüs ve Mülkiyet Geliri**

2010 Yılı'nın ilk altı ayında 4.139.271 TL. gelir gerçekleşirken 2011 yılının ilk altı ayında % 6,91 artış oranıyla 4.425.456 TL. olarak gerçekleşmiştir. Bu tertibe ilişkin gerçekleşme oranı 2010 yılının ilk altı ayında % 48,36 'dır, 2011 yılı ilk altı aylık artış oranı % 53,48'dir.

### **04. Alınan Bağış ve Yardımlar ile Özel Gelirler.**

2010 Yılı'nın ilk altı ayında 14.646.971 TL. gelir gerçekleşirken 2011 yılının ilk altı ayında % -14,65 azalışla oranıyla 12.500.811 TL. olarak gerçekleşmiştir. Bu tertibe ilişkin gerçekleşme oranı 2010 yılının ilk altı ayında % 39,29 'dir, 2010 yılı ilk altı aylık artış oranı % 34,66'dır.

### **05. Diğer Gelirler**

2010 Yılı'nın ilk altı ayında 68.547 TL. gelir gerçekleşirken 2011 yılının ilk altı ayında % 3,73 artış oranıyla 71.103 TL. olarak gerçekleşmiştir. Bu tertibe ilişkin gerçekleşme oranı 2010 yılının ilk altı ayında % 46,12 'dir 2011 yılı ilk altı aylık artış oranı % 84,65'dir.

### **06.Sermaye Gelirleri**

2010 Yılı'nın ilk altı ayında 3.226 TL. gelir gerçekleşirken 2011 yılının ilk altı ayında % -83,50 azalış oranıyla 532 TL. olarak gerçekleşmiştir. Bu tertibe ilişkin gerçekleşme oranı 2010 yılının ilk altı ayında % 75,75 'dir 2011 yılı ilk altı aylık artış oranı % 0'dır.

## 2010 YILI İLK ALTI AYLIK BÜTÇE GELİRLERİ TABLOSU

FONKSİYONEL KOD	AÇIKLAMA	2011 GELİR BÜTÇESİ	2011 Yılı İlk Altı Aylık Gerçekleşmesi	GERÇEKLEŞME ORANI (%)
03	TEŞEBBÜS VE MÜLKİYET GELİRLERİ	8.275.000	4.425.456	53,48
04	ALINAN BAĞIŞ VE YARDIMLAR İLE ÖZEL G.	36.069.000	12.500.811	34,66
05	DİĞER GELİRLER	84.000	71.103	84,65
06	SERMAYE GELİRLERİ	0	532	0
	<b>GENEL TOPLAM</b>	<b>44.428.000</b>	<b>16.997.902</b>	<b>38,26</b>

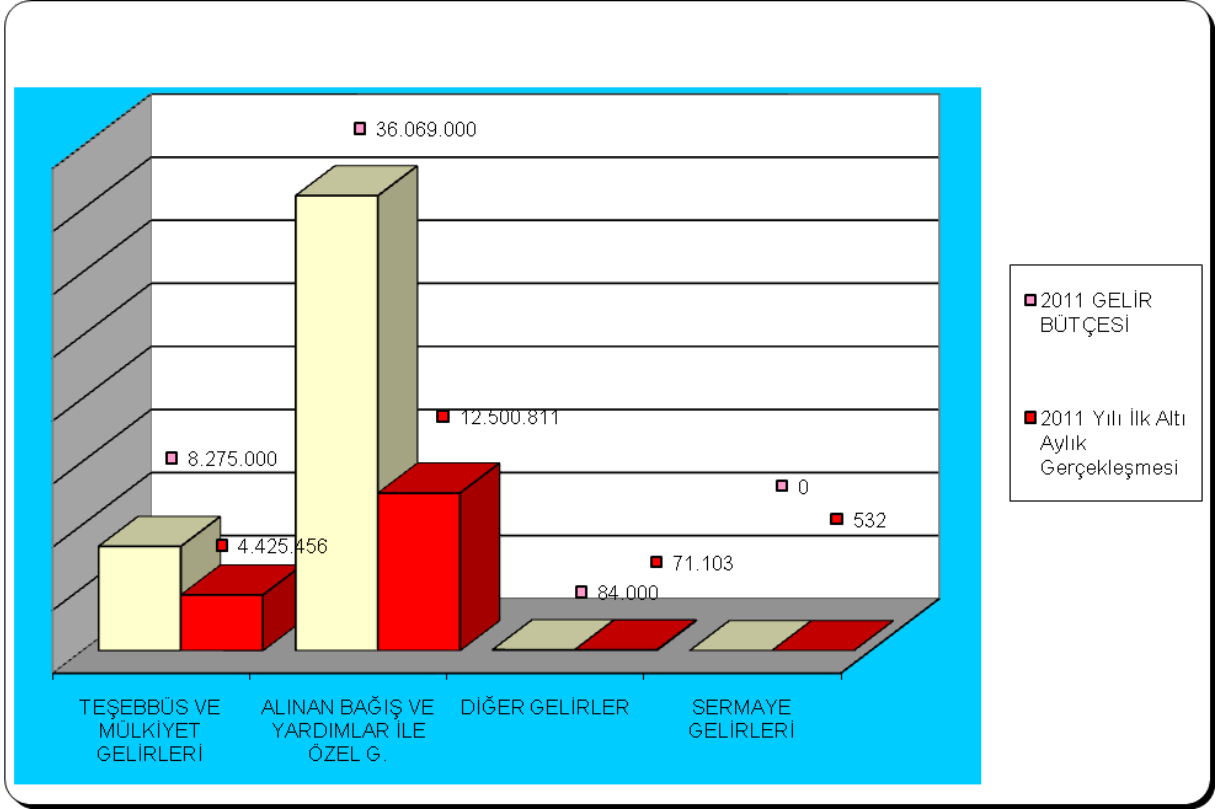

Galatasaray Üniversitesinin Gelir Bütçesine genel olarak bakıldığında 2010 yılının ilk Altı ayında 18.858.014 TL. gerçekleşmiştir. (Teşebbüs Ve Mülkiyet Geliri 4.139.271 TL. Alınan Bağış ve Yardımlar ile Özel Gelirler 14.646.971 TL. Diğer Gelirler 68.547 TL. ) 2011 yılının ilk Altı ayında 16.997.903 TL. gerçekleşmiştir. (Teşebbüs Ve Mülkiyet Geliri 4.425.456 TL. Alınan Bağış ve Yardımlar ile Özel Gelirler 12.500.811 TL. Diğer Gelirler 71.103 TL. Sermaye gelirleri 532 TL. ) 2010 yılının ilk altı ayına göre 2011 yılında azalış görülmektedir azalış oranı % -9,86 'dır.

# GALATASARAY ÜNİVERSİTESİ

## 2010 -2011 YILLARI İLK ALTI AYLIK BÜTÇE GELİRLERİ ARASINDAKİ FARK TABLOSU

EKONOMİK KOD	AÇIKLAMA	2010 YILI İLK ALTI AYLIK	2011 YILI İLK ALTI AYLIK
03	TEŞEBBÜS VE MÜLKİYET GELİRLERİ	4.139.271	4.425.456
04	ALINAN BAĞIŞ VE YARDIMLAR İLE ÖZEL GELİRLER	14.646.971	12.500.811
05	DİĞER GELİRLER	68.547	71.103
06	SERMAYE GELİRLERİ	3.226	532
	GENEL TOPLAM	18.858.015	16.997.902

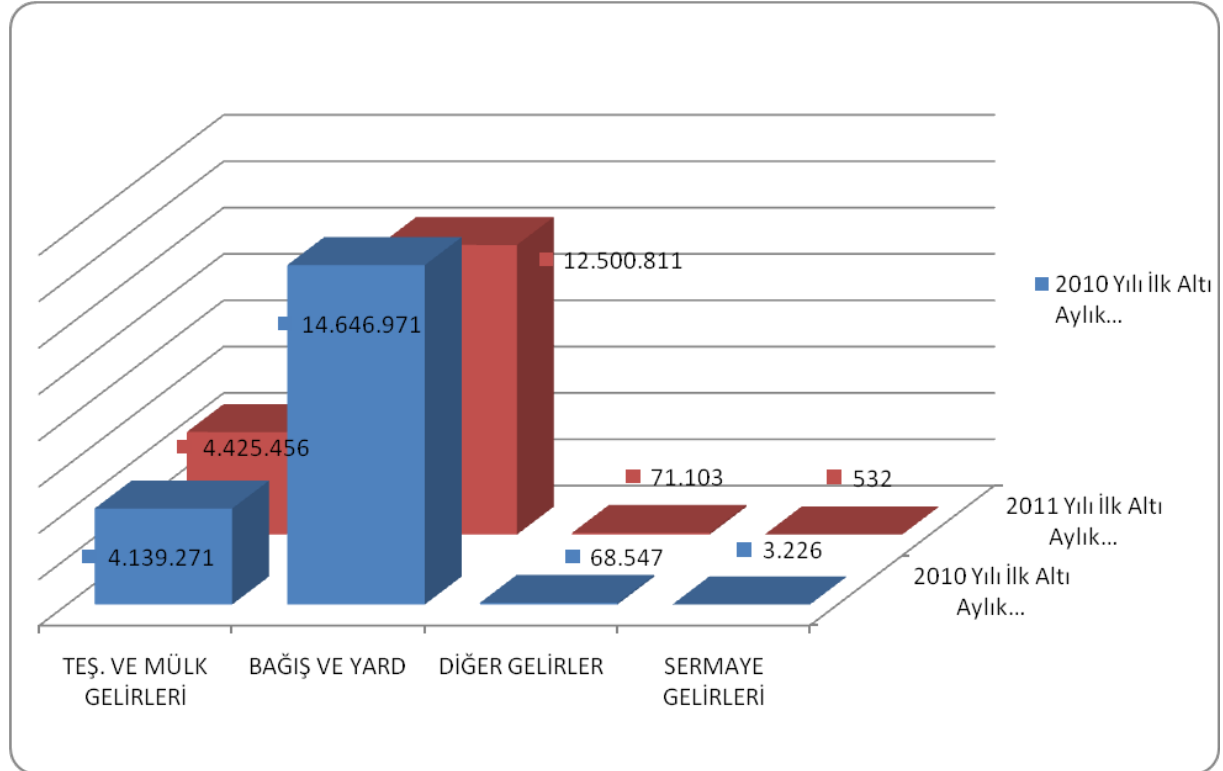

## II. OCAK –HAZİRAN 2010 DÖNEMİ YÜRÜTÜLEN FAALİYETLER

Üniversitemize tahsis edilen ödeneklerin kullanımlarına ilişkin ayrıntılı harcama Programı 5018 sayılı Kanununun 20. maddesi gereğince Maliye Bakanlığının Bütçe ve Mali Kontrol Genel Müdürlüğünün Yazısına istinaden icmal cetvellerine uygun olarak vize edilmiştir. Ödeneklerin kullanılmasında etkili Ekonomik ve verimli olarak kullanılmasına dikkat edilmiştir. 2011 Yılında yayınlanan Bütçe uygulama tebliğlerine hassasiyetle uyulmuş. Tasarruf genelgesine uygun olarak harcama yapılmıştır.

## III. TEMMUZ-ARALIK 2011 DÖNEMİNE İLİŞKİN BEKLENTİLER VE HEDEFLER

### A. Bütçe Giderleri

#### 01- Personel Giderleri

2010 yılında 17.414.367 TL gider gerçekleşirken 2011 yılı sonunda % 26,39 oranında artışla 22.010.000 TL olarak gerçekleşeceği tahmin edilmektedir.

#### 02- Sosyal Güvenlik Kurumlarına Devlet Primi Giderleri

2010 yılında 2.822.326 TL gider gerçekleşirken 2011 yılı sonunda % 20,29 oranında artışla 3.395.000 TL olarak gerçekleşeceği tahmin edilmektedir.

#### 03- Mal ve Hizmet Alım Giderleri

2010 yılında 5.181.836 TL gider gerçekleşirken 2011 yılı sonunda % 24,28 oranında artışla 6.440.000 TL olarak gerçekleşeceği tahmin edilmektedir.

#### 05- Cari Transferler

2010 yılında 2.822.932 TL gider gerçekleşirken 2011 yılı sonunda % 37,27 oranında artışla 4.500.000 TL olarak gerçekleşeceği tahmin edilmektedir.

Bu artışın sebebi Bilimsel Araştırma Projesi ödeneklerinin 03. Mal ve Hizmet Alımları giderlerinden 05. Cari Transferlere aktarılması ve Cari Transferlerden de emanet hesaplarına alınarak kullanılmasından dolayı ödenek Cari Transferlerde harcama olarak görülmektedir. Ayrıca Sosyal Güvenlik kurumuna olan borçlarımız için ek ödenek gelirse harcama oranı daha çok artacaktır.

#### 06.- Sermaye Giderleri

2010 yılında 12.962.733 TL gider gerçekleşirken 2011 yılı sonunda % 53,85 oranında azalışla 6.980.000 TL olarak gerçekleşeceği tahmin edilmektedir.

Üniversite Bütçesinin genel toplamına bakıldığında 2010 yılında 41.204.195 TL gider gerçekleşmiştir. 2011 yılında ise % 3,75 oranında bir artışla 43.325.000 TL tutarında gerçekleşeceği tahmin edilmektedir.



## **B. Bütçe Gelirleri**

### **03- Teşebbüs ve Mülkiyet Gelirleri**

2010 yılında 8.558.886 TL gelir gerçekleşirken 2011 yılı sonunda % 05,15 oranında artışla 9.000.000 TL olarak gerçekleşeceği tahmin edilmektedir.

### **04- Alınan Bağış ve Yardımlar**

2010 yılında 37.279.622 TL hazine yardımı olarak gelir gerçekleşirken 2011 yılı sonunda % 03,55 oranında azalışla 34.000.000 TL olarak gerçekleşeceği tahmin edilmektedir.

### **05- Diğer Gelirler**

2010 yılında 148.626 TL gelir gerçekleşirken 2011 yılı sonunda % 32,73 oranında azalışla 100.000 TL olarak gerçekleşeceği tahmin edilmektedir.

### **06- Sermaye Gelirleri**

2009 yılında gelir 4.259 TL. gelir gerçekleşmiştir . 2011 yılının ilk altı aylık 532 TL. gerçekleşmiş 2011 sonu itibari ile başka gelir gerçekleşmesi beklenmemektedir.

Üniversite gelir bütçesine genel toplamı üzerinden bakıldığında 2010 yılında 45.991.393 TL (hazine yardımı 37.279.622 TL, Öz gelir 8.711.771 TL ) gelir gerçekleşmiştir. 2011 yılı sonunda ise % 6,29 oranında bir azalışla (ihtiyaç duyulan ek ödeneklerin verilmesi durumu hariç ) 43.100.000 TL ( 34.000.000 TL hazine yardımı ve, 9.100.000 TL öz gelir) gerçekleşeceği tahmin edilmektedir. Gelir ile gider arasındaki farkın toplam 215.000 TL. ne Finansmanla karşılanacaktır.

2011 yılında gelirlerimizin 2010 yılına göre düşük kalmasının sebebi 06. Sermaye Giderlerinde 13.000,000 TL ödenek tahsis edilmişken 2011 yılında 7.000.000 TL ödenek bütçemize verildiğinden bir önceki yıla göre gelirden bir azalışa neden olmuştur.

## **IV.TEMMUZ-ARALIK 2011 DÖNEMİNDE YÜRÜTÜLECEK FAALİYETLER**

Cari ve transfer ödeneklerinin bütçe imkanları dahilinde öncelikli ihtiyaçlar göz önüne alınarak 2011 yılı Bütçe Uygulama Tebliğlerinde yer alan esas ve usullere ve Başbakanlıkça yayınlanan tasarruf genelgelerine uygun olarak kullanılmasına özen gösterilmektedir.

Üniversitemizin yatırım programında yer alan inşaatların, Devlet Planlama Teşkilatına sunulan yatırım projelerinde belirtilen işlerin sürelerinde bitirilerek hizmete sunulması hedeflerimizden biri olup, bu yöndeki çalışmalarımız devam etmektedir.

### Üniversitemiz 2011 yılı sonu itibariyle:

Bütçe Tertibi	Bütçe Ödeneği	Yıl Sonu Bütçe Gider	Gerçekleşme Oranı
01- Personel Giderleri	20.796.000	22.010.000	% 105,84
02- Sos. Gv. Kurumlarına Devlet Primi Giderleri	3.157.000	3.395.000	% 107,54
03- Mal ve Hizmet Alım Giderleri	10.503.000	6.440.000	% 61,32
05- Cari Transferler	3.187.000	4.500.000	% 141,20
06- Sermaye Giderleri	7.000.000	6.980.000	% 99,71

olmak üzere toplam 43.100.000 TL’lik bütçe ödeneğine karşılık 43.325.000 TL bütçe gideri gerçekleşmesi beklenmektedir. Aradaki fark ek ödenek ve likit fazlası ödenek kaydı ile karşılanacaktır.

Bütçe Gelir Tertibi	2011 Yılı Gelir Bütçesi	Yıl sonu Bütçe Gelir Tahmini	Gerçekleşme %
03- Teşebbüs ve Mülkiyet Geliri	8.275.000	9.000.000	% 108,76
04- Al. Bağış ve Yard. İle Özel Gel.	36.069.000	34.000.000	% 94,26
05- Diğer Gelirler	84.000	100.000	% 119,05
06- Sermaye Gelirleri	0	532	-

olmak üzere toplam 43.100.000 TL gelir gerçekleşmesi hedeflenmekte ve bu gerçekleşmenin 9.100.000 TL’si öz gelir 34.000.000 TL.’ si ise hazine yardımı olarak beklenmektedir.

2011 yılında Bütçe Gideri olarak 43.325.000 TL. gerçekleşmesi hedeflenmektedir. Bütçe geliri olarak ise 43.100.000 TL. hedeflenmektedir Aradaki fark likit fazlası ödenek kaydı ile karşılanacaktır.

Üniversitemiz 2011 yılı yatırım programında yer alan projelerimizin tamamlanma çalışmalarına bu dönemde hız verilerek ödeneğin tamamının harcanması planlanmaktadır.

5018 Sayılı Kamu Mali Yönetimi ve Kontrol Kanununun 30. maddesi gereği kamuoyuna duyurulur.

**Prof.Dr.Ethem TOLGA**  
**Rektör**

**2011 YILI İLK ALTI AYLIK UYGULAMA SONUÇLARI:**

- 1- Bütçe Gelirlerinin Gelişimi**
- 2- Bütçe Giderlerinin Gelişimi**

## BÜTÇE GELİRLERİNİN GELİŞİMİ

Bütçe Yılı: 2011

Kurum Kod: 38.54 - GALATASARAY ÜNİVERSİTESİ

	2010 GERÇEKLEŞME TOPLAMI	2011 BAŞLAN GIÇ ÖDENEĞİ	OCAK GERÇEKLEŞME		ŞUBAT GERÇEKLEŞME		MART GERÇEKLEŞME		NİSAN GERÇEKLEŞME		MAYIS GERÇEKLEŞME		HAZİRAN GERÇEKLEŞME		OCAK-HAZİRAN GERÇEKLEŞME TOPLAMI		ARTI Ş ORA NI * (%)	OCAK- HAZİRAN GERÇEK ORANI ** (%)		2011 YILSONU GERÇEKLE ŞME TAHMİNİ
			2010	2011	2010	2011	2010	2011	2010	2011	2010	2011	2010	2011	2010	2011		2010	2011	
<b>BÜTÇE GELİRLERİ TOPLAMI</b>	45.991.393	44.428.000	2.596.437	3.556.867	3.586.012	1.693.443	3.800.821	6.526.219	4.450.826	3.671.274	4.328.093	1.246.258	95.826	303.841	18.858.014	16.997.903	-9,86	41,00	38,26	0
01 - Vergi Gelirleri	0	0	0	0	0	0	0	0	0	0	0	0	0	0	0	0	0,00	0,00	0,00	0
01.1 Gelir ve Kazanç Üzerinden Alınan Vergiler	0	0	0	0	0	0	0	0	0	0	0	0	0	0	0	0	0,00	0,00	0,00	0
01.2 Mülkiyet Üzerinden Alınan Vergiler	0	0	0	0	0	0	0	0	0	0	0	0	0	0	0	0	0,00	0,00	0,00	0
01.3 Dahilde Alınan Mal ve Hizmet Vergileri	0	0	0	0	0	0	0	0	0	0	0	0	0	0	0	0	0,00	0,00	0,00	0
01.4 Uluslararası Ticaret ve Muamelelerden Alınan Vergiler	0	0	0	0	0	0	0	0	0	0	0	0	0	0	0	0	0,00	0,00	0,00	0
01.5 Damga Vergisi	0	0	0	0	0	0	0	0	0	0	0	0	0	0	0	0	0,00	0,00	0,00	0
01.6 Harçlar	0	0	0	0	0	0	0	0	0	0	0	0	0	0	0	0	0,00	0,00	0,00	0
01.9 Başka Yerde Sınıflandırılmayan Vergiler	0	0	0	0	0	0	0	0	0	0	0	0	0	0	0	0	0,00	0,00	0,00	0
02. Sosyal Güvenlik Gelirleri	0	0	0	0	0	0	0	0	0	0	0	0	0	0	0	0	0,00	0,00	0,00	0
02.1 Genel Bütçeli İdarelerden	0	0	0	0	0	0	0	0	0	0	0	0	0	0	0	0	0,00	0,00	0,00	0
02.2 Özel Bütçeli İdarelerden	0	0	0	0	0	0	0	0	0	0	0	0	0	0	0	0	0,00	0,00	0,00	0
02.3 Düzenleyici ve Denetleyici Kurumlardan	0	0	0	0	0	0	0	0	0	0	0	0	0	0	0	0	0,00	0,00	0,00	0
02.4 Sosyal Güvenlik Kurumlarından	0	0	0	0	0	0	0	0	0	0	0	0	0	0	0	0	0,00	0,00	0,00	0
02.5 Mahalli İdarelerden	0	0	0	0	0	0	0	0	0	0	0	0	0	0	0	0	0,00	0,00	0,00	0
02.6 Diğer İşverenlerden	0	0	0	0	0	0	0	0	0	0	0	0	0	0	0	0	0,00	0,00	0,00	0
02.7 Çalışanlardan	0	0	0	0	0	0	0	0	0	0	0	0	0	0	0	0	0,00	0,00	0,00	0
02.8 Kendi işine sahip olanlardan veya çalışmayanlardan	0	0	0	0	0	0	0	0	0	0	0	0	0	0	0	0	0,00	0,00	0,00	0

02.9 Ayırımı yapılamayan diğer sosyal güvenlik payları	0	0	0	0	0	0	0	0	0	0	0	0	0	0	0	0	0,00	0,00	0,00	0
<b>03. Teşebbüs ve Mülkiyet Gelirleri</b>	<b>8.558.886</b>	<b>8.275.000</b>	<b>240.315</b>	<b>346.490</b>	<b>896.986</b>	<b>467.434</b>	<b>2.198.616</b>	<b>2.545.074</b>	<b>533.970</b>	<b>526.957</b>	<b>184.892</b>	<b>240.984</b>	<b>84.493</b>	<b>298.516</b>	<b>4.139.271</b>	<b>4.425.456</b>	<b>6,91</b>	<b>48,36</b>	<b>53,48</b>	<b>0</b>
03.1 Mal ve Hizmet Satış Gelirleri	8.216.880	8.005.000	236.045	333.164	880.846	454.991	2.162.240	2.448.866	478.069	512.875	180.591	214.429	72.967	227.341	4.010.758	4.191.666	4,51	48,81	52,36	0
03.2 Malların kullanma veya faaliyette bulunma izni gelirleri	0	0	0	0	0	0	0	0	0	0	0	0	0	0	0	0	0,00	0,00	0,00	0
03.3 KİT ve Kamu Bankaları Gelirleri	0	0	0	0	0	0	0	0	0	0	0	0	0	0	0	0	0,00	0,00	0,00	0
03.4 Kurumlar Hasılatı	0	0	0	0	0	0	0	0	0	0	0	0	0	0	0	0	0,00	0,00	0,00	0
03.5 Kurumlar Kartları	0	0	0	0	0	0	0	0	0	0	0	0	0	0	0	0	0,00	0,00	0,00	0
03.6 Kira Gelirleri	342.006	270.000	4.270	13.326	16.140	12.443	36.375	96.207	55.901	14.082	4.301	26.555	11.526	71.176	128.513	233.790	81,92	37,58	86,59	0
03.9 Diğer Teşebbüs ve Mülkiyet Gelirleri	0	0	0	0	0	0	0	0	0	0	0	0	0	0	0	0	0,00	0,00	0,00	0
<b>04. Alınan Bağış ve Yardımlar ile Özel Gelirler</b>	<b>37.279.622</b>	<b>36.069.000</b>	<b>2.343.457</b>	<b>3.189.960</b>	<b>2.681.766</b>	<b>1.220.520</b>	<b>1.591.000</b>	<b>3.964.206</b>	<b>3.899.325</b>	<b>3.132.000</b>	<b>4.131.423</b>	<b>994.125</b>	<b>0</b>	<b>14.646.971</b>	<b>12.500.811</b>	<b>-14,65</b>	<b>39,29</b>	<b>34,66</b>	<b>0</b>	
04.1 Yurt Dışından Alınan Bağış ve Yardımlar	0	0	0	0	0	0	0	0	0	0	0	0	0	0	0	0	0,00	0,00	0,00	0
04.2 Merkezi Yönetim Bütçesine Dahil İdarelerden Alınan Bağış ve Yardımlar	37.262.240	36.069.000	2.343.457	3.189.960	2.677.783	1.220.520	1.591.000	3.900.000	3.869.000	3.132.000	4.127.000	994.125	0	14.608.240	12.436.605	-14,87	39,20	34,48	0	
04.3 Diğer İdarelerden Alınan Bağış ve Yardımlar	0	0	0	0	0	0	0	0	0	0	0	0	0	0	0	0	0,00	0,00	0,00	0
04.4 Kurumlardan ve Kişilerden Alınan Yardım ve Bağışlar	13.400	0	0	0	0	0	0	64.206	30.325	0	4.423	0	0	34.748	64.206	84,78	259,32	0,00	0	
04.5 Proje Yardımları	3.983	0	0	0	3.983	0	0	0	0	0	0	0	0	3.983	0	0,00	100,00	0,00	0	
04.6 Özel Gelirler	0	0	0	0	0	0	0	0	0	0	0	0	0	0	0	0,00	0,00	0,00	0	
<b>05. Diğer Gelirler</b>	<b>148.626</b>	<b>84.000</b>	<b>12.665</b>	<b>20.417</b>	<b>6.638</b>	<b>5.489</b>	<b>11.205</b>	<b>16.939</b>	<b>17.531</b>	<b>11.785</b>	<b>11.029</b>	<b>11.149</b>	<b>9.479</b>	<b>5.325</b>	<b>68.547</b>	<b>71.103</b>	<b>3,73</b>	<b>46,12</b>	<b>84,65</b>	<b>0</b>
05.1 Faiz Gelirleri	2.216	7.500	88	0	2	0	1	0	962	0	8	0	5	0	1.066	0	0,00	48,11	0,00	0
05.2 Kişi ve Kurumlardan Alınan Paylar	63321,72	65000	9103,21	14273,7	300	1.836	6.181	14.054	2.451	3.761	7.256	9.257	2.293	1.972	27.583	45.153	63,70	43,56	69,47	0
05.3 Para Cezaları	3519,9	1500	0	0	0	0	0	0	0	0	0	0	0	1.951	0	1.951	0,00	0,00	130,08	0
05.9 Diğer Çeşitli Gelirler	79568,72	10000	3474,15	6143,35	6.337	3.653	5.023	2.886	14.118	8.023	3.765	1.892	7.181	1.402	39.898	23.999	-39,85	50,14	239,99	0
<b>06. Sermaye Gelirleri</b>	<b>4.259</b>	<b>0</b>	<b>0</b>	<b>0</b>	<b>621</b>	<b>0</b>	<b>0</b>	<b>0</b>	<b>0</b>	<b>532</b>	<b>750</b>	<b>0</b>	<b>1.855</b>	<b>0</b>	<b>3.226</b>	<b>532</b>	<b>83,50</b>	<b>75,75</b>	<b>0,00</b>	<b>0</b>
06.1 Taşınmaz Satış Gelirleri	0	0	0	0	0	0	0	0	0	0	0	0	0	0	0	0	0,00	0,00	0,00	0
06.2 Taşınır Satış Gelirleri	4258,55	0	0	0	621	0	0	0	0	532	750	0	1.855	0	3.226	532	-83,50	75,75	0,00	0
06.3 Menkul Kıymet ve Varlık Satış Gelirleri	0	0	0	0	0	0	0	0	0	0	0	0	0	0	0	0	0,00	0,00	0,00	0

06.9 Diğer Sermaye Satış Gelirleri	0	0	0	0	0	0	0	0	0	0	0	0	0	0	0	0	0,00	0,00	0,00	0
08. Alacaklardan Tahsilat	0	0	0	0	0	0	0	0	0	0	0	0	0	0	0	0	0,00	0,00	0,00	0
08.1 Yurtiçi Alacaklardan Tahsilat	0	0	0	0	0	0	0	0	0	0	0	0	0	0	0	0	0,00	0,00	0,00	0
08.2 Yurtdışı Alacaklardan Tahsilat	0	0	0	0	0	0	0	0	0	0	0	0	0	0	0	0	0,00	0,00	0,00	0
<b>09. Red ve İadeler (-)</b>	<b>0</b>	<b>0</b>	<b>0</b>	<b>0</b>	<b>0</b>	<b>0</b>	<b>0</b>	<b>0</b>	<b>0</b>	<b>0</b>	<b>0</b>	<b>0</b>	<b>0</b>	<b>0</b>	<b>0</b>	<b>0</b>	<b>0,00</b>	<b>0,00</b>	<b>0,00</b>	<b>0</b>
09.1 Vergi Gelirleri	0	0	0	0	0	0	0	0	0	0	0	0	0	0	0	0	0,00	0,00	0,00	0
09.2 Sosyal Güvenlik Gelirleri	0	0	0	0	0	0	0	0	0	0	0	0	0	0	0	0	0,00	0,00	0,00	0
09.3 Teşebbüs ve Mülkiyet Gelirleri	0	0	0	0	0	0	0	0	0	0	0	0	0	0	0	0	0,00	0,00	0,00	0
09.4 Alınan Bağış ve Yardımlar ile Özel Gelirler	0	0	0	0	0	0	0	0	0	0	0	0	0	0	0	0	0,00	0,00	0,00	0
09.5 Diğer Gelirler	0	0	0	0	0	0	0	0	0	0	0	0	0	0	0	0	0,00	0,00	0,00	0
09.6 Sermaye Gelirleri	0	0	0	0	0	0	0	0	0	0	0	0	0	0	0	0	0,00	0,00	0,00	0

## BÜTÇE GİDERLERİNİN GELİŞİMİ

Bütçe Yılı:

2011

Kurum Kod:

38.54.00.01 - ÜST YÖNETİM, AKADEMİK VE İDARİ BİRİMLER

	2010 GERÇEKLEŞME TOPLAMI	2011 BAŞLANGIÇ ÖDENEĞİ	OCAK GERÇEKLEŞME		ŞUBAT GERÇEKLEŞME		MART GERÇEKLEŞME		NİSAN GERÇEKLEŞME		MAYIS GERÇEKLEŞME		HAZİRAN GERÇEKLEŞME		OCAK-HAZİRAN GERÇEKLEŞME TOPLAMI		ARTIŞ ORANI * (%)	OCAK-HAZİRAN GERÇEK ORANI ** (%)		2011 YILSONU GERÇEKLEŞME TAHMİNİ
			2010	2011	2010	2011	2010	2011	2010	2011	2010	2011	2010	2011	2010	2011		2010	2011	
<b>BÜTÇE GİDERLERİ TOPLAMI</b>	41.204.195	44.643.000	1.440.336	1.626.869	1.597.579	2.213.231	2.890.639	4.556.169	5.931.290	4.462.627	3.634.883	4.102.951	3.789.960	3.886.563	19.284.687	20.848.410	8,11	46,80	46,70	-1
<b>01 - PERSONEL GİDERLERİ</b>	17.414.367	20.796.000	1.158.195	1.329.749	1.178.645	1.469.027	1.823.823	2.029.628	1.852.299	2.189.596	1.596.823	1.831.227	1.514.852	1.735.244	9.124.637	10.584.472	16,00	52,40	50,90	-1
MEMURLAR	15.966.116	18.645.000	1.072.329	1.200.733	1.094.942	1.328.263	1.619.295	1.865.525	1.727.428	2.043.647	1.461.411	1.679.696	1.389.908	1.595.945	8.365.314	9.713.809	16,12	52,39	52,10	-1

SÖZLEŞMELİ PERSONEL	1.034.050	1.259.000	52.480	93.417	52.545	102.142	163.550	130.376	81.220	97.756	79.863	97.643	86.613	97.643	516.270	618.976	19,89	49,93	49,16	-1
İŞÇİLER	0	0	0	0	0	0	0	0	0	0	0	0	0	0	0	0	0,00	0,00	0,00	-1
GEÇİCİ PERSONEL	243.219	532.000	18.268	23.725	18.756	26.961	23.758	24.183	29.062	38.858	41.522	34.592	24.509	29.882	155.875	178.200	14,32	64,09	33,50	-1
DIĞER PERSONEL	170.983	360.000	15.117	11.874	12.403	11.660	17.220	9.544	14.589	9.336	14.026	19.296	13.823	11.775	87.178	73.485	15,71	50,99	20,41	-1
02 - SOSYAL GÜVENLİK KURUMLARINA DEVLET PRİMİ GİDERLERİ	2.822.326	3.157.000	232.148	256.338	232.219	257.165	303.085	377.613	237.000	258.080	236.329	257.312	236.361	257.870	1.477.141	1.664.378	12,68	52,34	52,72	-1
MEMURLAR	2.772.705	3.050.000	228.699	251.477	228.557	251.757	297.615	371.944	231.990	252.339	231.395	251.380	231.801	252.894	1.450.057	1.631.790	12,53	52,30	53,50	-1
SÖZLEŞMELİ PERSONEL	29.372	50.000	2.402	3.567	2.402	3.895	3.572	5.081	2.402	3.731	2.402	3.731	2.402	3.731	15.581	23.734	52,33	53,05	47,47	-1
İŞÇİLER	0	0	0	0	0	0	0	0	0	0	0	0	0	0	0	0	0,00	0,00	0,00	-1
GEÇİCİ PERSONEL	20.250	57.000	1.047	1.294	1.260	1.514	1.898	588	2.607	2.011	2.532	2.201	2.158	1.245	11.503	8.853	23,03	56,80	15,53	-1
DIĞER PERSONEL	0	0	0	0	0	0	0	0	0	0	0	0	0	0	0	0	0,00	0,00	0,00	-1
03 - MAL VE HİZMET ALIM GİDERLERİ	5.181.836	10.503.000	49.993	40.782	186.715	487.040	602.466	423.597	544.603	696.191	287.290	461.147	345.070	788.433	2.016.136	2.897.190	43,70	38,91	27,58	-1
ÜRETİME YÖNELİK MAL VE MALZEME ALIMLARI	0	0	0	0	0	0	0	0	0	0	0	0	0	0	0	0	0,00	0,00	0,00	-1
TÜKETİME YÖNELİK MAL VE MALZEME ALIMLARI	1.565.083	2.528.000	33.743	28.532	80.618	74.488	136.680	116.260	168.532	208.393	103.818	165.050	96.434	150.571	619.825	743.294	19,92	39,60	29,40	-1
YOLLUKLAR	204.072	1.052.000	60	788	1.790	4.125	6.795	1.188	34.213	26.936	10.147	28.045	2.620	46.011	55.625	107.093	92,53	27,26	10,18	-1
GÖREV GİDERLERİ	6.068	11.000	0	0	0	944	0	3.310	865	999	490	161	120	2.106	1.475	7.519	409,78	24,31	68,36	-1
HİZMET ALIMLARI	2.857.795	5.719.000	13.123	11.463	96.940	400.334	448.283	282.619	330.841	415.678	129.563	216.088	197.000	559.806	1.215.750	1.885.987	55,13	42,54	32,98	-1
TEMSİL VE TANITMA GİDERLERİ	32.756	60.000	0	0	850	896	500	2.264	1.850	14.123	0	5.281	5.674	2.452	8.874	25.016	181,90	27,09	41,69	-1
MENKUL MAL, GAYRİMADDİ HAK ALIM, BAKIM VE ONARIM GİDERLERİ	320.151	938.000	3.067	0	4.312	2.750	6.054	17.782	4.485	17.357	10.864	46.135	13.290	18.541	42.072	102.565	143,79	13,14	10,93	-1
GAYRİMENKUL MAL BAKIM VE ONARIM GİDERLERİ	139.124	161.000	0	0	2.206	1.605	4.154	174	3.817	11.535	5.475	0	15.386	7.487	31.037	20.800	32,99	22,31	12,92	-1
TEDAVİ VE CENAZE GİDERLERİ	56.787	34.000	0	0	0	1.898	0	0	0	1.171	26.932	388	14.547	1.458	41.479	4.916	88,15	73,04	14,46	-1
04 - FAİZ GİDERLERİ	0	0	0	0	0	0	0	0	0	0	0	0	0	0	0	0	0,00	0,00	0,00	-1
KAMU KURUMLARINA ÖDENEN İÇ BORÇ FAİZ GİDERLERİ	0	0	0	0	0	0	0	0	0	0	0	0	0	0	0	0	0,00	0,00	0,00	-1
DIĞER İÇ BORÇ FAİZ GİDERLERİ	0	0	0	0	0	0	0	0	0	0	0	0	0	0	0	0	0,00	0,00	0,00	-1
DIŞ BORÇ FAİZ GİDERLERİ	0	0	0	0	0	0	0	0	0	0	0	0	0	0	0	0	0,00	0,00	0,00	-1
İSKONTO GİDERLERİ	0	0	0	0	0	0	0	0	0	0	0	0	0	0	0	0	0,00	0,00	0,00	-1
KISA VADELİ NAKİT İŞLEMLERE AİT FAİZ GİDERLERİ	0	0	0	0	0	0	0	0	0	0	0	0	0	0	0	0	0,00	0,00	0,00	-1
05 - CARİ TRANSFERLER	2.822.932	3.187.000	0	0	0	0	0	1.645.846	7.581	423.911	1.174.824	1.423.000	126.700	187.958	1.309.104	3.680.715	181,16	46,37	115,49	-1

GÖREV ZARARLARI	1.118.235	2.781.000	0	0	0	0	0	1.645.311	0	413.800	566.835	0	0	138.474	566.835	2.197.585	287,69	50,69	79,02	-1
HAZİNE YARDIMLARI	0	0	0	0	0	0	0	0	0	0	0	0	0	0	0	0	0,00	0,00	0,00	-1
KAR AMACI GÜTMİYEN KURULUŞLARA YAPILAN TRANSFERLER	1.584.824	275.000	0	0	0	0	0	0	0	0	607.989	1.423.000	103.680	0	711.669	1.423.000	99,95	44,91	517,45	-1
HANE HALKINA YAPILAN TRANSFERLER	118.207	125.000	0	0	0	0	0	535	5.916	10.111	0	0	23.020	49.484	28.935	60.130	107,81	24,48	48,10	-1
DEVLET SOSYAL GÜVENLİK KURUMLARINDAN HANE HALKINA YAPILAN FAYDA ÖDEMELERİ	0	0	0	0	0	0	0	0	0	0	0	0	0	0	0	0	0,00	0,00	0,00	-1
YURTDIŞINA YAPILAN TRANSFERLER	1.666	6.000	0	0	0	0	0	0	1.666	0	0	0	0	0	0	1.666	0	100,00	0,00	-1
GELİRDEN AYRILAN PAYLAR	0	0	0	0	0	0	0	0	0	0	0	0	0	0	0	0	0,00	0,00	0,00	-1
<b>06 - SERMAYE GİDERLERİ</b>	<b>12.962.733</b>	<b>7.000.000</b>	<b>0</b>	<b>0</b>	<b>0</b>	<b>0</b>	<b>161.266</b>	<b>79.485</b>	<b>3.289.807</b>	<b>894.849</b>	<b>339.618</b>	<b>130.265</b>	<b>1.566.977</b>	<b>917.057</b>	<b>5.357.669</b>	<b>2.021.656</b>	<b>62,27</b>	<b>41,33</b>	<b>28,88</b>	<b>-1</b>
MAMUL MAL ALIMLARI	2.154.377	1.900.000	0	0	0	0	123.767	79.485	77.145	110.131	55.857	51.441	20.014	74.320	276.782	315.376	13,94	12,85	16,60	-1
MENKUL SERMAYE ÜRETİM GİDERLERİ	0	0	0	0	0	0	0	0	0	0	0	0	0	0	0	0	0,00	0,00	0,00	-1
GAYRİ MADDİ HAK ALIMLARI	87.975	100.000	0	0	0	0	37.498	0	4.720	708	20.001	0	0	6.478	62.219	7.186	88,45	70,72	7,19	-1
GAYRİMENKUL ALIMLARI VE KAMULAŞTIRMASI	0	0	0	0	0	0	0	0	0	0	0	0	0	0	0	0	0,00	0,00	0,00	-1
GAYRİMENKUL SERMAYE ÜRETİM GİDERLERİ	9.428.296	3.100.000	0	0	0	0	0	0	3.207.942	0	234.733	78.824	1.507.398	831.185	4.950.073	910.009	81,62	52,50	29,36	-1
MENKUL MALLARIN BÜYÜK ONARIM GİDERLERİ	0	0	0	0	0	0	0	0	0	0	0	0	0	0	0	0	0,00	0,00	0,00	-1
GAYRİMENKUL BÜYÜK ONARIM GİDERLERİ	1.292.085	1.900.000	0	0	0	0	0	0	0	784.010	29.028	0	39.566	5.074	68.594	789.084	1.050,38	5,31	41,53	-1
STOK ALIMLARI (SAVUNMA DIŞINDA)	0	0	0	0	0	0	0	0	0	0	0	0	0	0	0	0	0,00	0,00	0,00	-1
DIĞER SERMAYE GİDERLERİ	0	0	0	0	0	0	0	0	0	0	0	0	0	0	0	0	0,00	0,00	0,00	-1
<b>07 - SERMAYE TRANSFERLERİ</b>	<b>0</b>	<b>0</b>	<b>0</b>	<b>0</b>	<b>0</b>	<b>0</b>	<b>0</b>	<b>0</b>	<b>0</b>	<b>0</b>	<b>0</b>	<b>0</b>	<b>0</b>	<b>0</b>	<b>0</b>	<b>0</b>	<b>0,00</b>	<b>0,00</b>	<b>0,00</b>	<b>-1</b>
YURTIÇI SERMAYE TRANSFERLERİ	0	0	0	0	0	0	0	0	0	0	0	0	0	0	0	0	0,00	0,00	0,00	-1
YURTDIŞI SERMAYE TRANSFERLERİ	0	0	0	0	0	0	0	0	0	0	0	0	0	0	0	0	0,00	0,00	0,00	-1
<b>08 - BORÇ VERME</b>	<b>0</b>	<b>0</b>	<b>0</b>	<b>0</b>	<b>0</b>	<b>0</b>	<b>0</b>	<b>0</b>	<b>0</b>	<b>0</b>	<b>0</b>	<b>0</b>	<b>0</b>	<b>0</b>	<b>0</b>	<b>0</b>	<b>0,00</b>	<b>0,00</b>	<b>0,00</b>	<b>-1</b>
YURTIÇI BORÇ VERME	0	0	0	0	0	0	0	0	0	0	0	0	0	0	0	0	0,00	0,00	0,00	-1
YURTDIŞI BORÇ VERME	0	0	0	0	0	0	0	0	0	0	0	0	0	0	0	0	0,00	0,00	0,00	-1
<b>09 - YEDEK ÖDENEKLER</b>	<b>0</b>	<b>0</b>	<b>0</b>	<b>0</b>	<b>0</b>	<b>0</b>	<b>0</b>	<b>0</b>	<b>0</b>	<b>0</b>	<b>0</b>	<b>0</b>	<b>0</b>	<b>0</b>	<b>0</b>	<b>0</b>	<b>0,00</b>	<b>0,00</b>	<b>0,00</b>	<b>-1</b>